

PLANTA BAIXA
ESC 1/75

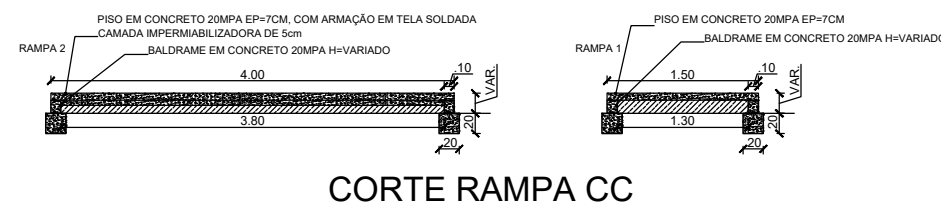

CORTE RAMPA CC

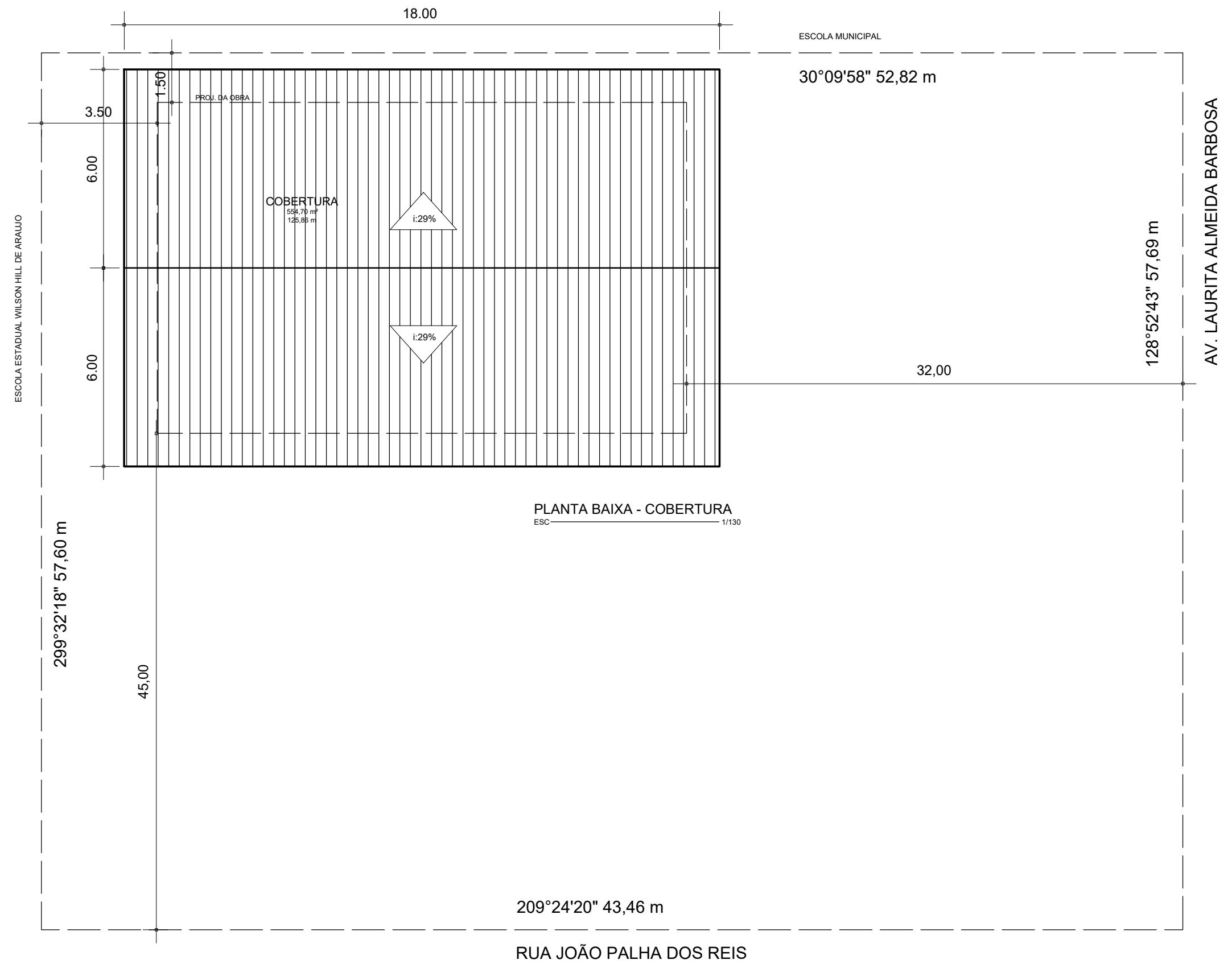

PLANTA BAIXA - COBERTURA
ESC 1/100

209°24'20" 43,46 m
RUA JOÃO PALHA DOS REIS

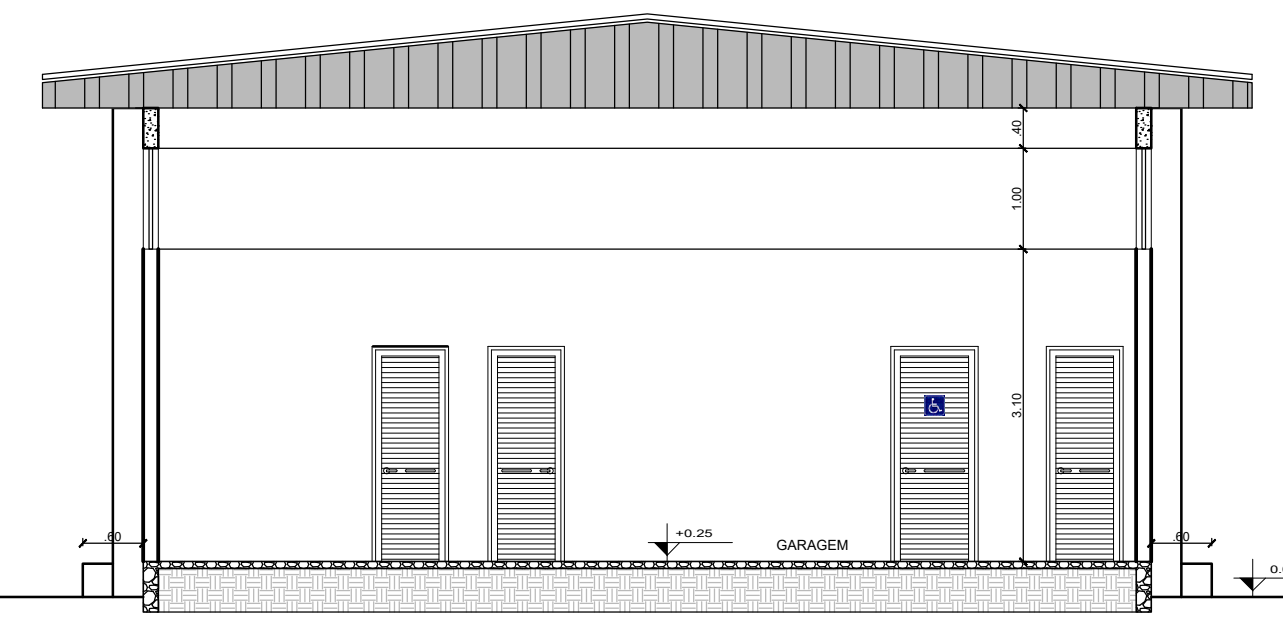

CORTE BB
ESC 1/75

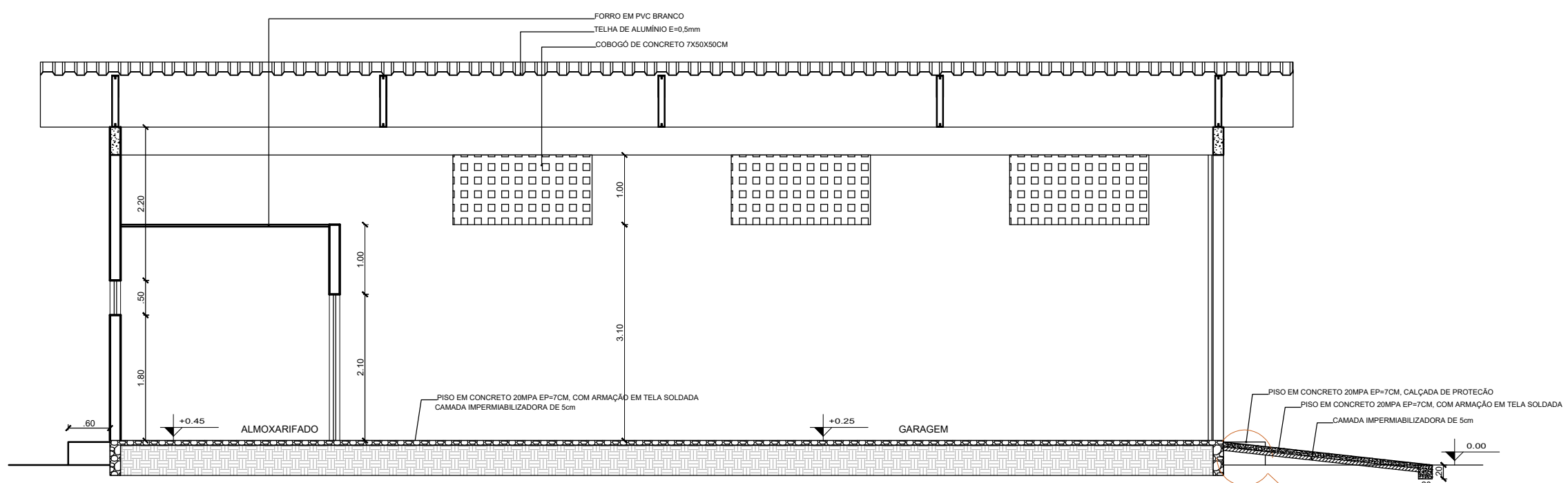

CORTE AA
ESC 1/75

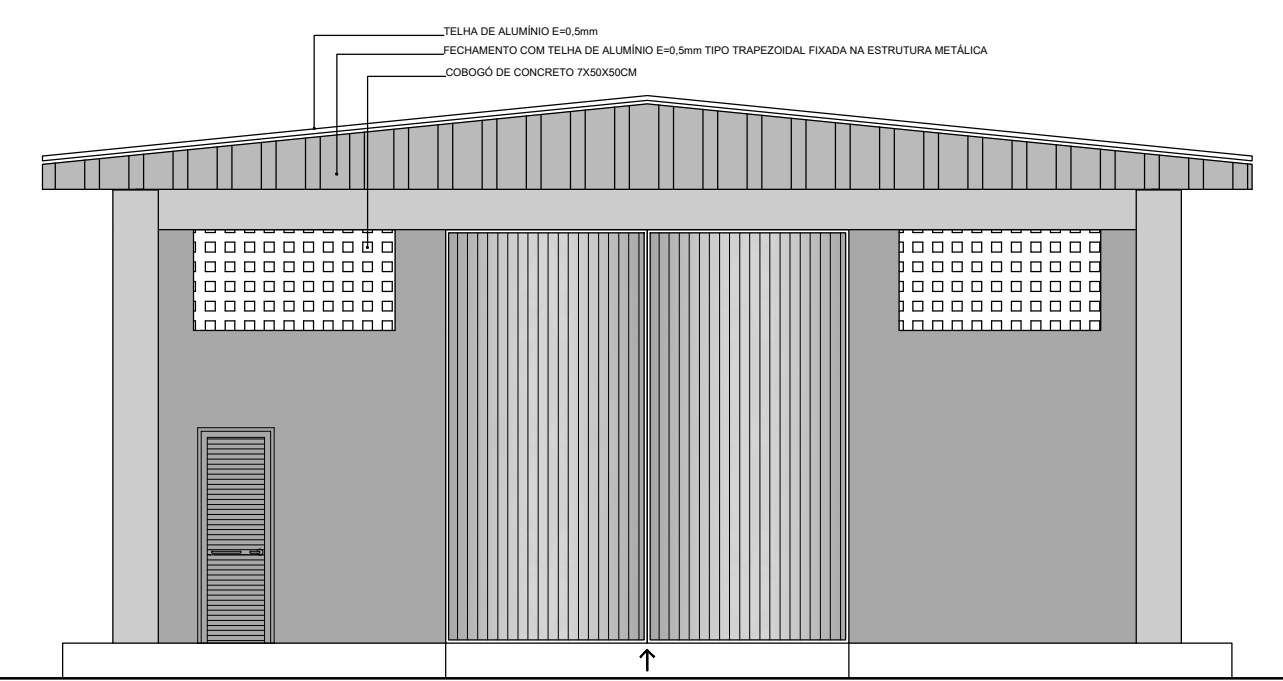

FACHADA FRONTAL
ESC 1/75

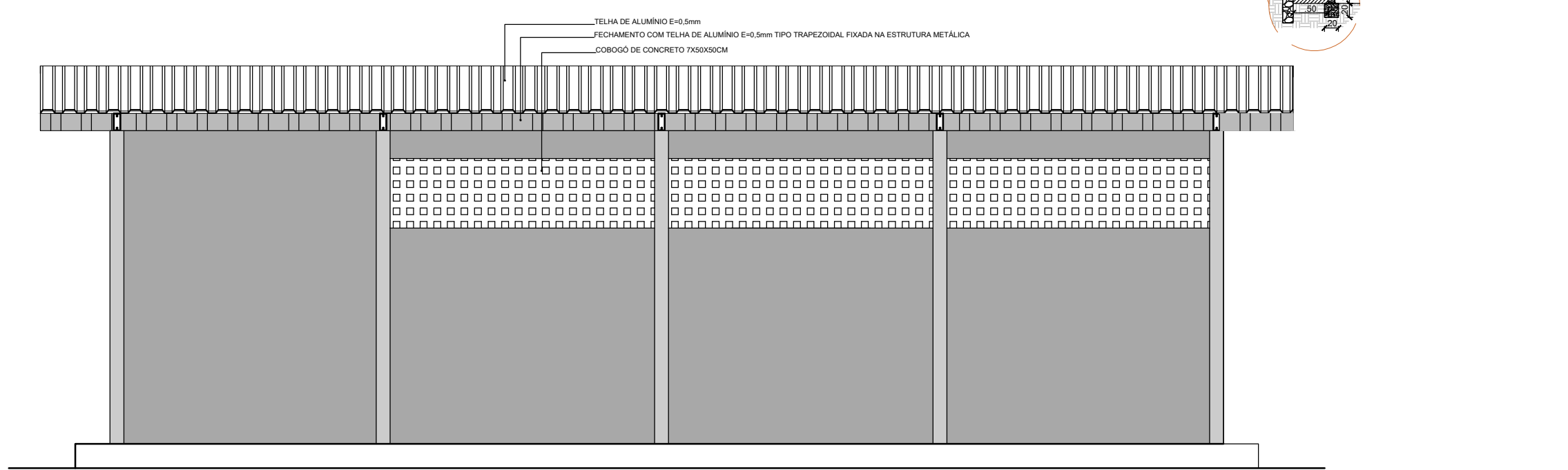

FACHADA LATERAL
ESC 1/75

LEGENDA

- REVESTIMENTO DE PISO
- 1 ALVENARIA EMASSADA E PINTURA ACRILICA
- 2 PISO EM CONCRETO 20MPa EP-10M COM ARMADAÇÃO EM TELA SOLDADA COM CAMADA IMPERMEABILIZADORA DE 5cm
- 3 PISO CIMENTADO
- REVESTIMENTO DE PAREDE
- 4 ALVENARIA EMASSADA E PINTURA ACRILICA
- 5 REVESTIMENTO CERÂMICO TIPO PEI III COR BRANCO
- REVESTIMENTO DE FORRO
- 1 SEM FORRO
- 2 FORRO EM PVC BRANCO

Nome	Área	Perímetro
ADMINISTRAÇÃO	9,00	12,00
ALMOXARIFADO	10,35	12,90
WC P.M.R.	4,50	9,00
WC	3,90	8,60
GARAGEM	121,74	44,50
Total	149,49	87,00
RAMPA 1	4,80	
RAMPA 2	12,80	

Balancins	Quant.	Largura	Altura	Peitoris	Área	Sub-total	Descrição
COB 1	8	2,00	1,00	3,10	2,00	16,00	Cobogó de Concreto 7x50x50cm
B1	2	0,50	0,50	1,80	0,25	0,50	ALUMÍNIO E VIDRO / BASCULANTE
B2	2	1,65	0,50	1,80	0,82	1,65	ALUMÍNIO E VIDRO / BASCULANTE
TOTAL						18,15	
Portas	Quant.	Largura	Altura	Peitoris	Área	Sub-total	Descrição
P1	3	0,90	2,10	0,00	1,89	5,67	ALUMÍNIO / ABRIR - TIPO VENEZIANA 1 FOLHA
P2	1	0,80	2,10	0,00	1,68	1,68	ALUMÍNIO / ABRIR - TIPO VENEZIANA 1 FOLHA
P3	1	0,70	2,10	0,00	1,47	1,47	ALUMÍNIO / ABRIR - TIPO VENEZIANA 1 FOLHA
P4	1	4,05	4,05	0,00	16,40	16,40	PORTÃO METÁLICO / ABRIR - 2 FOLHA
Total						25,22	

MINISTÉRIO DA DEFESA PCN PROGRAMA CALHA NORTE	ANO 2019	TIPO ARQ 01/01	FOLHA SUB-FOLHA: A/A	
CONVENIENTE MUNICÍPIO DE ITAUBAL - AP		LOCAL MUNICÍPIO DE ITAUBAL		MODIFICAÇÕES
DESCRIÇÃO: ARQUITETÔNICO			ÁREAS CONSTRUIDA = m²	A
CONTEÚDO: CONSTRUÇÃO DE GARAGEM MUNICIPAL			ÁREA DO TERRENO: A= m²	B
PLANTA BAIXA COBERTURA / LOCALIZAÇÃO			TOTAL	C
AUTOR DO PROJETO Sandro R. Gomes Barreto Engenheiro Civil CREA-RN-151459027/PJAP	Desenista Técnico RONILDO SILVA Técnico em Eletroeletrônica	DATA NOVEMBRO / 2019	DIM	F
PREFEITURA MUNICIPAL JOSÉ SERAFIM PICAÇO FILHO Prefeito Município de Itaubal - AP		SECRETARIO DE INFRAESTRUTURA	ESC INDICADA	